

안동과학대학교

2023학년도 신입생 모집요강

열정만 가지고 오십시오!
취업으로 답해드립니다!



www.asc.ac.kr



기본과 혁신의 직업교육 선도대학

안동과학대학교
ANDONG SCIENCE COLLEGE

안동과학대학교 교육사명

대학이념

주인의식을 함양한 창의적인 전문인 양성

ASC 2025 비전

기본과 혁신의 직업교육 선도대학, 안동과학대학교

핵심가치

1. 50년 역사를 바탕으로 한 **기본**에 충실한 교육
2. 새로운 50년을 만들어가는 **혁신**과 **지속가능성**
3. 학생-대학-산업체-지역사회의 **상생발전**

대학의 핵심역량 SMA⁺RT

Self-leadership, **M**eistership, **A**dventure
Responsibility, **T**eamwork

교육목표

1. 학생의 가치를 높이는 교육
2. 직업교육의 품질을 보증하는 역량과 제도
3. 지역사회와 산업에 공헌하는 협업체계





Contents

1. 장학금 혜택	06
2. 캠퍼스맵(Campus Map)	08
3. 대학 주요 시설 안내	09
4. 모집요강 안내	14
1. 전형일정	
2. 모집학과 및 모집인원	
3. 원서 접수 방법	
4. 지원자격 및 제출서류	
5. 성적반영방법	
6. 특별전형(대학자체기준) 지원자격 및 제출서류	
7. 선발방법 및 결원자 충원방법	
8. 합격자 발표 및 등록	
9. 지원자 유의사항	
10. 업무별 연락처	
5. 학과 소개	21
1. 의생명계열	
2. 보건계열	
3. 교육복지계열	
4. 융합기술계열	
5. 글로벌비즈니스계열	
6. 체육계열	
6. 오시는 길	33

주요 발자취



1967. 03.
공립 안동간호고등기술학교 설립



1983. 01.
사람으로 설립자 변경인가 /
설립자 : 학교법인 장춘학원

2012. 01.
교육과학기술부-고등직업교육평가인증원,
2011년도 전문대학 기관평가인증 획득

2012. 03.
교육과학기술부,
2012년 1차 전문대학 글로벌 현장학습
사업 선정

2012. 03.
안동시, 2012년도 청년CEO 육성사업 선정



2012. 10.
한국직업능력개발원,
공공부문 인재개발 우수기관(Best HRD)
인증 획득

2012. 12.
경향신문(ERISS),
2012년 전문대 지속가능지수 전국 4위

2013. 05.
교육부, 산학협력선도전문대학(LINC) 육성사업
1차년도 성과평가 최우수 등급 획득

2013. 12.
고용노동부, 2013년도 일자리창출지원
유공포상 장관 표창 수상

2014. 05.
교육부, 2단계 산학협력선도전문대학(LINC) 육성사업
선정(현장실습집중형 부문 경북 유일)

2014. 05.
교육부, 산학협력선도전문대학(LINC) 육성사업
2차년도 성과평가 우수 등급 획득

2014. 05.
경상북도, 2014년 경상북도 우수창업보육센터 운영
기관 선정(3년 연속)

2014. 06.
중소기업청, BI보육역량강화사업 선정(3년 연속)

2014. 12.
간호학과, 간호학 학사학위 프로그램 인증 획득

2014. 12.
토마토 CRS, 2014 전문대학 지속지수
경북지역 2위

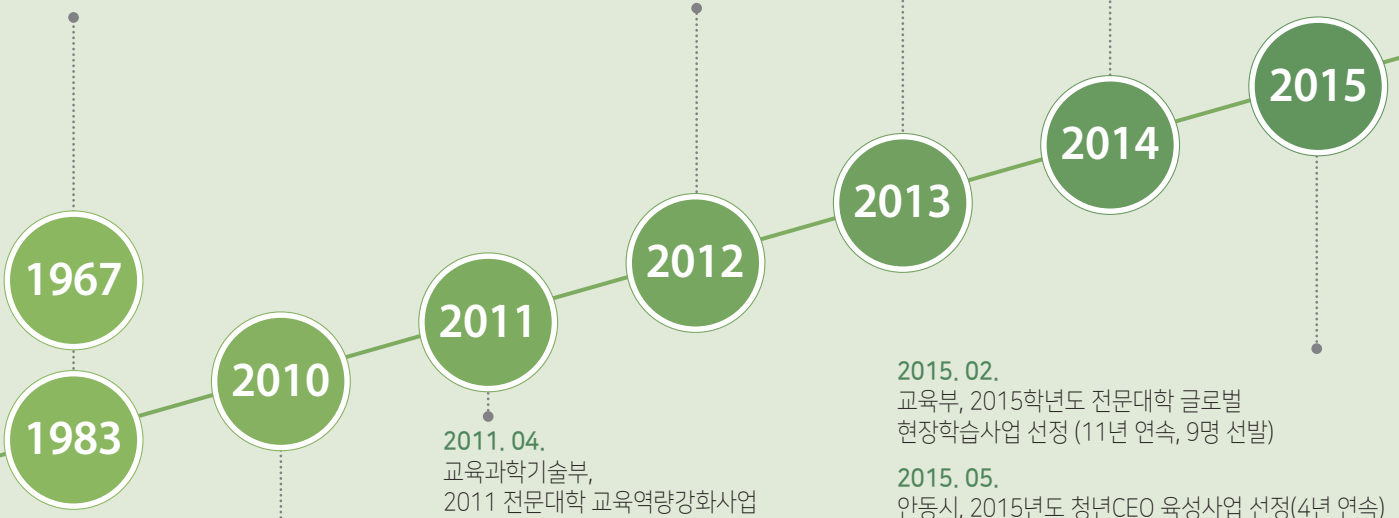

2010. 03.
교육과학기술부, 2010 전문대학
교육역량강화사업 우수대학 선정 (3년 연속)

2010. 09.
본관 개축



2011. 04.
교육과학기술부,
2011 전문대학 교육역량강화사업
우수대학 선정

2011. 12.
지속가능사회를 위한
경제연구소(ERISS),
2011 전문대학 지속가능지수 전국 2위 선정



2015. 02.
교육부, 2015학년도 전문대학 글로벌
현장학습사업 선정 (11년 연속, 9명 선발)

2015. 05.
안동시, 2015년도 청년CEO 육성사업 선정(4년 연속)

2015. 05.
교육부, 산학협력선도전문대학(LINC)육성사업
3차년도 성과평가 우수 등급 획득

2015. 09.
교육부-한국교육개발원, 2015년 대학구조개혁평가
우수 등급 획득

2015. 09.
교육부, 전문대학 글로벌 현장학습 사업
열린선발 경북 최다 선정(7명 선정)



2016. 03.
경상북도, 2016년 경북여성일자리 사관학교 사업 선정

2016. 03.
교육부, 2016학년도 전문대학 글로벌현장학습 사업 12년 연속 선정

2016. 04.
안동시, 2016년 청년CEO 육성사업 선정(5년 연속)

2016. 05.
교육부, 산학협력선도전문대학(LINC) 육성사업 4차년도 성과평가 우수 등급 획득

2016. 06.
교육부, 특성화전문대학 육성사업 선정

2018. 02.
안동대학교 교육과정 연계 운영 협약 체결

2018. 02.
2018년 전문대학 글로벌 현장학습 사업 14년 연속 선정

2018. 07.
경상북도, '2018년 우수창업보육센터' 선정

2018. 08.
교육부, '2018년 대학기본역량진단 자율개선대학' 최종 선정

2018. 11.
교육부, '2018 우수 교수학습센터' 지정

2018. 12.
교육부, '2018년 진로체험 유공 교육부장관 표창' 수상

2020. 06.
교육부, 사회맞춤형 산학협력 선도전문대학(LINC+) 육성사업 3차년도 연차평가 최고등급 "매우우수" 선정

2020. 06.
교육부, 사회맞춤형 산학협력 선도전문대학(LINC+) 육성사업 4차 산업 혁신선도 협약반 [빅데이터 기반 경기분석반] 선정

2020. 07.
교육부, '교육기부 진로체험 인증기관' 선정



2017. 03.
교육부, 전문대학 글로벌 현장학습 사업 13년 연속 선정

2017. 04.
교육부, 사회맞춤형 산학협력 선도전문대학(LINC+) 육성사업 사회맞춤형학과 중점형 선정

2017. 04.
2017년 대학정보공시 운영협력대학 선정

2017. 06.
2017년 BI 보육역량강화사업 참여대학 선정

2019. 01.
한국대학축구연맹, 'KBS N 제15회 1·2학년 대학축구대회' 우승

2019. 04.
고용노동부, '2019 대학일자리센터 사업' 선정

2019. 04.
교육부, '사회맞춤형 산학협력 선도전문대학(LINC+) 육성사업' 2단계 사업 선정

2019. 06.
한국간호교육평가원, 2019년도 상반기 간호교육인증평가 '5년 인증' 획득

2019. 11.
안동과학대학교 '산학협력 EXPO 팀프로젝트 경진대회' 우수상 수상

2021. 05.
지역·산업 맞춤형 일자리 창출 지원사업 선정
교육부, '신산업분야 특화선도전문대학 지원사업' 선정

2021. 06.
안동형 일자리 사업 선정

2021. 09.
교육부, 대학 기본역량진단 일반재정지원대학 선정

2021. 11.
안동시, "햄프산업 육성 및 전문인력 양성 업무 협약"과 "유기동물 지원과 동물보호 문화 확산을 위한 업무 협약" 체결

2021. 12.
교육부, 3주기 전문대학 기관평가인증 '인증대학' 선정

2022. 02.
고용노동부, 대학일자리플러스센터 우선협상대학 선정

2022. 05.
교육부, 3단계 산학연협력 선도전문대학 육성사업(LINC3.0) 선정

2022. 06.
교육부-한국연구재단, 고등직업교육거점지구 사업 선정



취업에 강한 대학!! 안동과학대학교!!

최근 3년간 취업률 **78.1%** 달성!!

【연도별 취업률 현황(최근 3개년)】

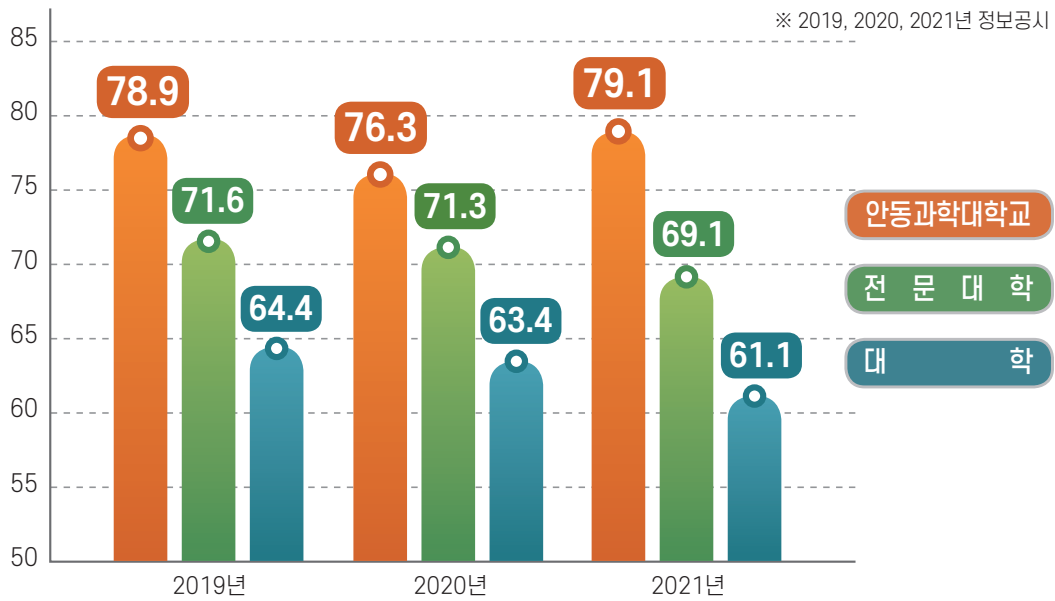

2021년 의료보건계열(간호학과, 물리치료과, 치위생과)

취업률 84.4% 달성!! (2021년 정보공시기준)



2022년 대학일자리플러스센터 운영대학 선정에 따른

학생 개별 맞춤형 취업 컨설팅 지원!!



전공별 취업 역량 강화를 위한

1인 1개 이상 자격증 취득 지원!!

내일의 꿈을 응원하기 위한
실질적인 장학금 지급!!

우리 학생들의 도전과 성취를 지원하기 위한
 다양한 장학제도를 운영합니다.



2021학년도 재학생 **전체 1인 1장학금 실현**



2015년부터 7년 연속 **등록금의 60% 이상 장학금 지급**
 (2015 ~ 2021년, 대학정보공시 기준)



학생 1인당
평균 장학금 376만원 | 등록금 대비 66.9% 지원

(2021년, 대학정보공시 기준)

장학제도 안내



교내 장학금

장학명		선발기준	장학금액	지급 기간	신청장학 항목번호	비고 (제출서류)
성 적 우 수	학계장학	입학성적이 전체수석인 자 ※ 단, 재학기간 성적 평균80점이상 유지	수업료전액	전학년	성적장학 (선발)	
	수능성적 우수 장학	수능성적 평균 4등급 이내 ※ 국어, 수학, 영어 영역 중 상위 2개 영역 + 사탐/과탐/ 직탐 중 상위 1개 영역, 총 3개영역 평균 등급 반영	수업료전액	최초1년		
	학생부성적 우수 장학	학생부 성적 인문계 3.0등급, 전문계 2.0등급 이내 ※ 수시: 1학년1학기부터 3학년1학기 전과목 평균등급 반영 ※ 정시: 1학년1학기부터 3학년2학기 전과목 평균등급 반영	수업료전액	최초1년		
	계열성적 우수 장학	입학성적 계열 우수	수업료전액	1학기		
	특별성적 장학	최초 합격자 중 전형별 입학성적 상위 50% 이내인 자 ※ 단, 간호학과, 물리치료과 해당 ※ 일반, 특별(대학자체)전형에 한함	200만원	1학기		
장춘인재장학		주인의식을 함양한 창의적인 전문인으로서의 발전 가능성이 있는 자 ※ 단, 간호학과, 물리치료과 제외	수업료 50%	1학기	1	
안동IN장학		안동시 소재 고교 졸업예정자 및 졸업자 ※ 단, 간호학과, 물리치료과 제외	수업료 80%	1학기	2	
경북IN장학		경북지역 소재 고교 졸업예정자 및 졸업자 ※ 단, 간호학과, 물리치료과 제외	수업료 70%	1학기	3	
장춘복지장학		기초생활수급자, 차상위계층 복지급여 수혜자	수업료전액	1학기	4	기초생활수급자 증명서 또는 차상위계층 증명서
체육특기자장학		특별전형 체육특기자	수업료 70%	1학기	5	수상성적 증명서
국가유공자장학		법령에 의거 국가유공자 또는 그 자녀 ※ 자녀인 경우, 학기중 직전학기 성적 평균 70점이상	수업료전액	전학년	6	교육지원, 수업료면제 대상자 증명서
북한이탈주민장학		법령에 의거 북한이탈주민 또는 그 자녀 ※ 학기중에는 직전학기 성적 평균 70점이상	수업료전액	전학년	7	교육지원대상자 증명서
성인학습자장학		· 입학일 기준 만 25세 이상인 자 · 다문화 가정인 자(본인 및 2촌이내 직계가족) ※ 입학당시 신청자만 전학년 지급	수업료 30%	전학년	8	주민등록등본, 기본증명서(국적표기), 가족관계증명서
장춘가족장학(A)		· 본인 본 대학 졸업자 · 본 대학 졸업자의 직계가족(2촌이내) · 본 대학 졸업자의 형제·자매(2촌이내) ※ 단, 본인, 부모, 가족(2촌이내)이 본 대학 졸업예정자일 경우 학기 중 지급(신입생 타 장학금 수혜자의 경우 차액분만 추가 지급)	수업료 70%	1학기	9	졸업증명서, 가족관계 증명서



교내 장학금

장학명	선발기준	장학금액	지급기간	신청장학항목번호	비고 (제출서류)
장촌가족장학(B)	가족(2촌이내) 중 1인 이상 본 대학 재학 또는 휴학 중 인자 ※ 학기중 신청 장학으로 재학 중인 2인 수혜 ※ 학기중에는 직전학기 성적 평균 80점 이상	50만원 (생활비)	전학년	학기 중 신청	
부영이장학	건설정보과(야간), 사회복지과(야간), 치위생과(야간)과정 ※ 1학년 2학기부터 장학 지급	수업료 30%	전학년		
외국인유학생장학	외국인유학생으로 입학한자 ※ 학기중 신청 장학으로 1학년 2학기부터 지급	수업료 20%	전학년		
장애인장학	장애등급을 받은자 ※ 학기중 신청 장학으로 1학년 2학기부터 지급, 학기중 직전학기 성적 평균 70점 이상	1-3등급(중증) 수업료30% 4-6등급(경증) 수업료20%	전학년		
교직원장학	장학신청 공고일 기준 6개월 이상 재직 중인 교직원 (전임교원, 직원) 및 그 자녀와 배우자 ※ 학기중 직전학기 성적 평균 70점 이상	수업료 전액	전학년		
장촌메디컬장학	주인의식을 함양한 의료인·의료기사로서의 발전 가능성이 있고, 해당 학과장이 추천한 자 ※ 단, 간호학과, 물리치료과 해당 ※ 학과별 입학정원 30%이내	50만원 (생활비)	1학기	학과 추천	1학기 중 지급

※ 신청 장학은 1개만 선택가능



국가 장학금(한국장학재단)

장학명	대상/기준	지원금액
I 유형 (다자녀 포함)	국가장학금 신청자 중 소득분위 0 ~ 8구간 이하 (신입생) 성적기준 없음 (재학생) 장학재단 성적기준 적용	등록금 필수경비 범위 내에서 소득구간별 정액지원, 장학재단 지급기준 적용 (연간 최대 700만원 지원)
II 유형	대학별 자체 선발 기준으로 학기말 지급	등록금 필수경비 범위 내에서 대학별 자체기준

※ 국가장학금 사업기준 변경 시 기준은 변경될 수 있음

※ 한국장학재단 홈페이지 : <https://www.kosaf.go.kr>



무엇이든 물어보세요!

학교 및 입시에 관한 궁금한 점을 문의할 수 있습니다.



홈페이지

www.asc.ac.kr



카카오톡

안동과학대학교



인스타그램

@asc_andong



페이스북

andongscience

CAMPUS MAP



1 본관

2 양경관(간호관 실습동)

3 간호관

4 보건관, 창업보육센터

5 정보관

6 과학관

7 사회관

8 자동차관

9 치위생관

10 학계도서관

11 안동국민체육센터

12 반려동물케어관

13 함백생활관(기숙사)

14 축구부 숙소

15 골프연습장

대학 주요 시설 안내

다양한 장서의 보고 **학계도서관**

지상 5층, **학계도서관**은 13만여권의 도서자료 등을 마련하여 재학생들의 학문 연구를 지원하고 있습니다. 또한 도서관 내 전자정보실은 최신 컴퓨터와 3D상영관을 구비하여 학생들의 휴게 공간으로 이용 가능합니다.



넓고 쾌적한 휴식의 공간 **함백생활관(기숙사)**

학생들의 휴식과 여가생활을 하는 기숙사는 총 4개동으로 **최대 1,400여 명의 학생이 생활 가능**하며 신입생은 희망자의 경우 100% 입주가 가능합니다. 기숙사내에 독서실(24시간), 세탁실, 휴게실, 분임토의실 등이 있어 학생들의 학업과 생활을 지원하고 있습니다. 또한 한 학기 **합리적인 기숙사 비용**으로 주말 포함 1일 3식의 식사를 제공하고 있습니다.



맞춤 운동이 가능한 **안동국민체육센터**

안동과학대학교는 함백인들의 **여가선용과 체력증진**을 위하여 안동 국민체육센터 내에 **수영장, 헬스장, 바른자세운동센터, 탁구, 배드민턴** 등의 운영장을 갖추고 있으며, 센터에서는 전문강사를 통한 과학적이고 체계적인 프로그램을 운영하여 자신에게 맞는 운동법을 맞춤 지도하고 있습니다.



학생들의 스트레스를 풀 수 있는 **힐링공간**

인조잔디구장은 축구부의 축구 경기장으로 사용되고, 대학생들은 경기를 관람하며 스트레스를 풀 수 있는 공간으로 활용되고 있습니다. 또한 인공 폭포와 벤치, 공원 등은 학업으로 지친 **학생들에게 편안함과 안락함**을 느낄 수 있도록 관리하고 있습니다.



함백생활관(기숙사)

재학생들의 휴식공간과 여가시간을 함께 하는 곳!!

함백생활관 **4개동**  입주 가능 **전체 1,400명**

최고의 시설!!
최상의 서비스!!

전체 건물
와이파이

자동형
냉난방
시설

1일 3식
제공
(휴일 포함)



신입생 **100% 입주 가능**



합리적인 **기숙사 비용**



기숙사내 **독서실 운영**



기숙사내 **휴게실**



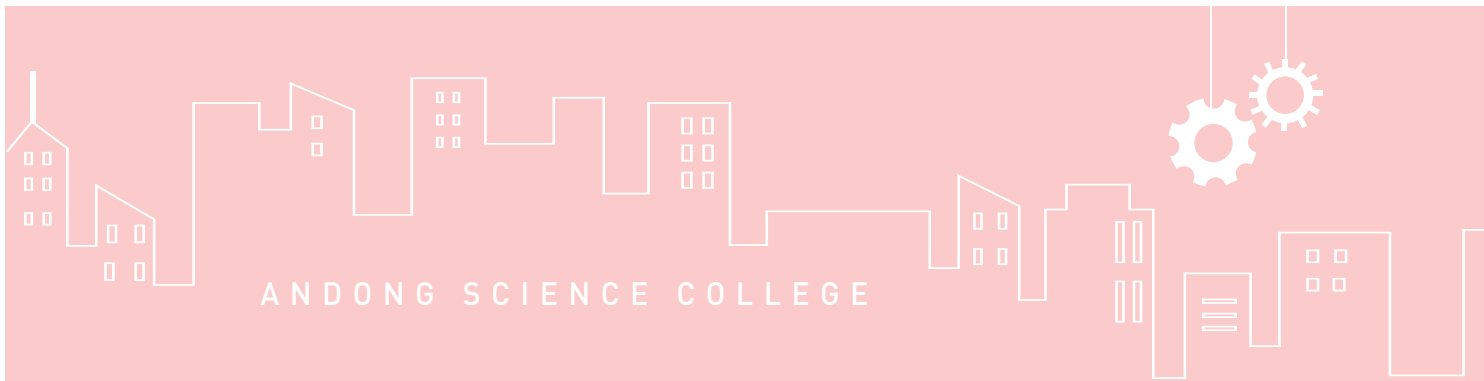

대학 기본역량진단

- 교육부, 대학기본역량진단, '자율개선대학' 선정(2018)
- 교육부, 대학기본역량진단, '일반재정지원대학' 선정(2021)

기관평가인증 대학

- 고등직업교육평가인증원, 3주기 전문대학 기관평가인증 획득(2022~2026)

혁신지원사업

- 교육부, 전문대학 혁신지원사업 선정(2019~2021)
- 교육부, 전문대학 혁신지원사업 선정(2022~2024)

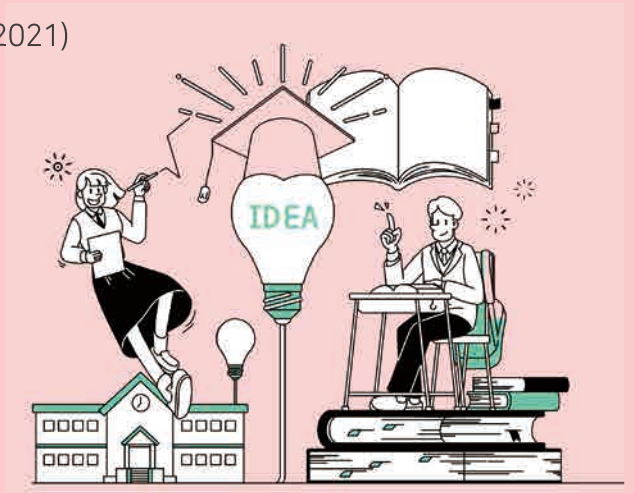

특성화 전문대학

- 교육부-한국연구재단, 특성화전문대학(SCK) 선정(2016~2018)

산학협력 선도전문대학(LINC) 육성사업

- 교육부, 사회맞춤형 산학협력 선도전문대학(LINC+) 사회맞춤형학과 중점형 선정(2017~2020)
- 교육부, 사회맞춤형 산학협력 선도전문대학(LINC+) 육성사업 3차년도 연차평가 최고등급 "매우우수" 선정(2020)
- 교육부, 사회맞춤형 산학협력 선도전문대학(LINC+) 육성사업 4차산업 혁신선도 협약반 [빅데이터 기반 경기분석반] 선정(2020)
- 교육부, 3단계 산학연협력 선도전문대학 육성사업(LINC 3.0) 선정(2022)

간호교육 인증대학

- 한국간호교육평가원, 간호교육인증평가 5년인증 획득(2019)

신산업분야 특화선도전문대학 지원사업

- 교육부-한국연구재단, 신산업분야 특화선도전문대학 지원사업 선정(2021)

고등직업교육거점지구 사업

- 교육부-한국연구재단, 고등직업교육거점지구 사업 선정(2022)

대학 일자리센터 사업

- 고용노동부, 대학일자리센터 사업 선정(2019~2023)
- 고용노동부, 대학일자리플러스센터 운영대학 선정(2022)

교육기부 진로체험 인증대학

- 교육부, 교육기부 진로체험 인증기관 선정(2020~2023)

학사학위 전공심화 교육과정 운영

- 학사학위 전공심화 과정을 통해 4년제 학사학위 취득(6개 학과)
- 산업체 경력 없는 과정 : 물리치료학과, 치위생학과, 뷰티아트학과, 사회복지학과
축구학과, 건설정보학과

전문대학 글로벌 현장학습 사업

- 교육부, 전문대학 글로벌 현장학습 사업
15년 연속 선정(2005~2019)



2023학년도 신입생 모집요강 안내

01 전형일정

모집시기	원서접수	면접	합격자 발표	합격자 등록
수시모집 1차	2022. 9. 13.(화) ~ 10. 6.(목)	2022. 10. 14.(금) ~ 10. 15.(토)	2022. 10. 24.(월)	2022. 12. 16.(금) ~ 12. 19.(월)
수시모집 2차	2022. 11. 7.(월) ~ 11. 21.(월)	2022. 11. 25.(금)	2022. 12. 2.(금)	
정시모집	2022. 12. 29.(목) ~ 2023. 1. 12.(목)	미 실시	2023. 1. 20.(금)	2023. 2. 7.(화) ~ 2. 9.(목)
자율모집	2023. 1. 13.(금) ~ 2023. 2. 28.(화)	미 실시	개별통보	개별통보

※ 정시모집 접수 이후 결원 발생 시 추가모집 실시(마감일 : 2023.02.28.(화)까지)
 ※ 수시모집 면접 : 전학과 면접 실시

02 모집학과 및 모집인원

가. 수시 및 정시 모집(정원 내)

계열	학과	입학 정원	수시모집 1차					수시모집 2차				정시모집		
			일반 전형	대학자체 전형	특성화고 전형	체육 특기자	지역 인재	일반 전형	대학자체 전형	특성화고 전형	지역 인재	일반 전형	대학자체 전형	특성화고 전형
의생명계열	간호학과(4년)	216	153	0	0	0	5	38	0	0	5	10	5	0
	물리치료과(3년)	90	60	0	0	0	0	20	0	0	0	10	0	0
	치위생과(3년)	50	45	0	0	0	0	3	0	0	0	2	0	0
	치위생과(3년) (야간)	17	13	0	0	0	0	2	0	0	0	2	0	0
	바이오택신제약과	55	48	0	0	0	0	5	0	0	0	2	0	0
보건계열	뷰티아트과	25	23	0	0	0	0	2	0	0	0	0	0	0
	반려동물케어과	25	17	3	3	0	0	2	0	0	0	0	0	0
	바이오해프과	20	14	2	2	0	0	2	0	0	0	0	0	0
융합기술계열	건설정보과	25	4	8	8	0	0	1	2	2	0	0	0	0
	건설정보과(야간)	22	2	4	4	0	0	2	4	4	0	2	0	0
	소방안전과	20	5	8	4	0	0	1	1	1	0	0	0	0
	원예조경과	20	14	2	2	0	0	2	0	0	0	0	0	0
교육복지계열	사회복지과	25	18	4	0	0	0	2	1	0	0	0	0	0
	사회복지과(야간)	25	18	4	0	0	0	2	1	0	0	0	0	0
글로벌 비즈니스 계열	항공보안과	25	23	0	0	0	0	2	0	0	0	0	0	0
	호텔조리과	20	15	1	2	0	0	1	0	1	0	0	0	0
체육계열	스포츠레저과	25	15	0	0	7	0	2	0	0	0	1	0	0
	축구과	25	0	21	0	2	0	0	2	0	0	0	0	0

※ 수시모집에서 미충원된 인원은 정시모집에서 선발함
 ※ 학사학위전공심화과정 운영학과(4년제) : 물리치료과, 치위생과, 건설정보과, 사회복지과, 뷰티아트과, 축구과
 ※ 모집학과와 모집인원은 교육부의 정원조정 결과에 따라 변경될 수 있음

나. 수시 및 정시 모집(정원 외)

정 원 외										
계열	학과	대학졸업자 전형	농·어촌	저소득층	만학도· 성인재직자	재외국민 및 외국인	북한 이탈주민			
의생명계열	간호학과	64	20	22	6	모집인원 제한없음	모집인원 제한없음			
	물리치료과	9			4					
	치위생과	5			3					
	치위생과(야간)	1			1					
	바이오백신제약과	2								
보건계열	뷰티아트과	2								
	반려동물케어과	2								
	바이오헴프과	2								
융합기술계열	건설정보과	2								
	건설정보과(야간)	2								
	소방안전과	2								
	원예조경과	2								
교육복지계열	사회복지과	2								
	사회복지과(야간)	2								
글로벌 비즈니스 계열	항공보안과	2								
	호텔조리과	2								
체육계열	스포츠레저과	2								
	축구과	2								

※ 정원외 모집인원은 수시모집, 정시모집 전체선발 인원 임

※ 정원외전형(농어촌, 저소득층)의 지원자가 학과별 모집인원에 미달될 경우 미달되는 인원만큼 대학전체 모집인원 범위내에서 다른 학과 모집인원에 포함하여 선발함

03

원서 접수
및
지원 방법

가. 원서 접수 방법

구분	접수장소 및 이용방법	비고(유의사항)
방문접수	본관 1층 교무처 입학홍보팀	
인터넷접수	우리 대학 홈페이지 : www.asc.ac.kr	· 제출 서류는 우편 또는 팩스로 원서접수 마감일까지 도착해야 함
	인터넷원서접수대행 · www.uwayapply.com(유웨이어플라이) · www.jinhakapply.com(진학어플라이)	
우편접수	(우)36616 경북 안동시 서선길 189번지 안동과학대학교 교무처 입학홍보팀	· “원서재중” 명시 · 원서접수 마감일 오후 6시까지 도착해야 함
팩스접수	팩스번호 (054)851-3666	· 원서접수 마감일 오후 6시까지 도착해야 함

나. 지원 방법 : 모든 학과 3지망까지 가능

04

전형 별
지원자격
및 제출
서류

(수시모집 및 정시모집 동일)

지원자 공통제출서류

1. 입학원서 1부 (인터넷 접수자는 제외)
2. 학교생활기록부 사본 1부 (2015년 2월 이전 졸업자에 한함)
3. 검정고시 합격증 및 성적증명서 사본 1부 (해당자에 한함)

■ 일반전형

구분	지 원 자 격	제출서류
일반전형	1. 고등학교 졸업자 또는 2023년도 졸업예정자 2. 초·중등교육법시행령 제98조 제1항 각 호 1에 해당하는 자 3. 고등학교 졸업학력 검정고시에 합격한 자	공통 제출 서류

■ 정원내 특별전형

구분	지원 자격		제출서류	
정원내 특별전형	특성화고(전문계)	특성화(전문계) 및 예·체능계 고교 졸업(예정)자		공통제출서류
	대학자체기준	모집요강 "6.특별전형(대학자체기준) 지원자격 및 제출서류" 참조		모집요강 "특별전형(대학자체기준) 지원자격 및 제출서류" 참조
	지역인재 (간호학과)	1. 해당지역 : 경상북도, 대구광역시소재 고교 졸업(예정)자로 학교장의 추천을 받은 자		1. 공통제출서류 2. 학교장 추천서
	체육특기자	스포츠클레저과	대한체육회 소속 단체에서 주최한 전국단위대회 8강 및 도, 시, 군, 구 대회에서 3위 안에 (개인·단체) 입상한 경력이 있는 자 ※ 종목 : 수영, 보디빌딩, 배드민턴, 사격, 육상, 복싱, 레슬링, 역도 (8종목)	1. 수상실적물 수여 기관장 확인증명서 1부 2. 수상내역(상장 등) 사본 1부
축구과		축구 전국단위대회 8강 이상 입상한 경력이 있는 자		1. 선수등록 확인서(대한축구협회) 1부 2. 경기실적증명서 1부

■ 정원의 특별전형

구분	지원 자격	제출서류	
정원의 특별전형	전문대학·대학 졸업자	1. 전문대학 또는 대학 졸업(예정)자 2. 4년제 대학 2학년(70학점) 이상 수료자	1. 졸업증명서 또는 수료증명(확인)서 1부 2. 전학년 성적증명서 1부
	농·어촌	1. 유형 I 지원자격 농어촌지역(읍·면) 및 「도서·벽지 교육진흥법」 제2조에 따른 도서·벽지 지역 소재지 중·고등학교 6년 전 교육과정을 이수하고 동시에 중·고등학교 6년 재학기간 동안 본인 및 부모 모두가 농·어촌(읍·면) 지역 또는 도서·벽지 지역에 거주한 자 2. 유형 II 지원자격 농어촌지역(읍·면) 및 「도서·벽지 교육진흥법」 제2조에 따른 도서·벽지지역 소재지 초·중·고등학교 12년 전 교육과정을 이수한 자 ※ 읍·면이던 행정구역이 재학당시 개편된 경우에는 동을 읍·면 지역으로 봄 ※ 지원자격 유형 I, 유형 II 지원자격 중 하나만 해당이 되면 지원 가능	1. 유형 I 제출서류 - 농어촌 출신 지원자격 및 재학사실 확인서 1부 - 중·고등학교 학교생활기록부 각 1부 - 지원자 및 부모의 주민등록초본 각 1부 - 가족관계증명서 1부 (이혼가정의 경우 부 또는 모의 혼인관계증명서, 지원자 본인의 기본증명서 추가 제출) 2. 유형 II 제출서류 - 농어촌 출신 지원자격 및 재학사실 확인서 1부 - 초·중·고등학교 생활기록부 각 1부 - 지원자 주민등록초본 1부 ※ 주민등록초본은 주소이전 이력 전체가 기재된 것으로 발급
	저소득층	1. 「국민기초생활보장법」 제2조 제1호 및 제2호에 따른 기초생활수급자 및 같은 조 제10호에 따른 차상위 복지급여 수급자	1. 국민기초생활수급권자 : 국민기초생활수급권자 증명서 1부 2. 차상위 복지급여 수급 확인서 1부 : 장애수당, 자활근로자, 한부모가족, 장애인연금, 우선돌봄, 차상위가구 대상자 3. 차상위 본인부담경감 대상자 확인서 1부 ※ 증빙서류는 제출일로부터 30일 이내 발급한 서류여야 함
	만학도 및 성인재직자	1. 주민등록상 만 25세 이상인 자 또는 산업체 재직(근무)경력이 2년 이상인 자 (입학일 기준)	1. 고등학교 생활기록부 1부 2. 재직증명서 1부 (재직·경력자에 한함) 3. 4대 보험 가입확인서 중 1가지 또는 세무서나 국세청에서 발행한 국세, 지방세 납부 증명서 중 1가지 (재직·경력자에 한함)
	재외국민 및 외국인	1. 북한 이탈주민 2. 부모가 모두 외국인인 외국인 3. 외국에서 우리나라 초·중등교육에 상응하는 교육과정을 전부 이수한 재외국민과 외국인	1. 외국의 고등학교 졸업증명서 1부 2. 기타 서류는 우리 대학 교무처 입학홍보팀에 문의

모집 시기	전형구분		성적반영 비율					비 고
			학생부성적	수능성적	면접	서류점수	수상성적	
수시	정원내	일반전형	80% (400점)		20% (100점)			
		특별전형						특성화고
								대학자체
								지역인재
	특기자	80% (400점)		20% (100점)		가산점 (400점)		
	정원외	농·어촌, 저소득 만학도·성인재직자	80% (400점)		20% (100점)			
전문대학·대학 졸업자				20% (100점)	80% (400점)	※ 대학 평점 평균 반영		
재외국민 및 외국인				100%				
정시	정원내	일반전형	40% (400점)	60% (600점)				
		특별전형	특성화고	100% (400점)				
			대학자체	100% (400점)				
			대학자체(간호학과)		100% (600점)			
	정원외	농·어촌, 저소득 만학도·성인재직자	100% (400점)					
		전문대학·대학 졸업자				100% (400점)	※ 대학 평점 평균 반영	
재외국민 및 외국인				100%				

가. 학교생활기록부 반영기준

1) 학생부 전산자료 있는 자

모집 시기	전형구분	전형 총점	학생부성적 반영		출결 성적	수능 성적	반 영 과목수	학년별 반영(%)			요소별 반영(%)		점수산출 방식
			최고	최저				1학년	2학년	3학년	교과	출결	
수시	일반전형 특별전형	400	400	344	-	-	전과목	100	100	-	석차등급		
	농·어촌 저소득층 만학도·성인재직자												
정시	일반전형	1000	320	296	80	600	전과목	20	30	50	80	20	석차등급
	특별전형 농·어촌 저소득층 만학도·성인재직자	400	320	296	80	-	전과목	20	30	50	80	20	석차등급

※ 수시모집 학생부 성적은 1학년 1학기에서 3학년 1학기까지(5학기) 전과목 성적 반영(단, 3학년 1, 2학기 성적이 구분되지 않는 경우 3학년 전체 성적 반영)
 ※ 정시모집 학생부 성적은 1학년 1학기에서 3학년 2학기까지(6학기) 전과목 성적 반영

2) 학생부 전산자료 없는 자 및 기타

모집 시기	2015년 2월 이전 고교 졸업자	외국 고등학교 출신자	공업계 2+1출신자, 일반계고교 직업교육과정 위탁생
수시	생활기록부 사본 활용	최저 점수 반영	1, 2학년 성적 활용(1, 2학년 100% 적용)
정시	생활기록부 사본 활용	최저 점수 반영	1, 2학년 성적 활용(1학년 40%, 2학년 60% 적용)

※ 학생부 성적 및 출결성적이 없는 경우 최하등급 부여

나. 성취평가제 전문교과의 성적 반영 방법

1) 성취평가제 전문교과의 성적 반영방법 = {성취평가 성적산출 공식}에 의거 'Z' 점수를 구한 다음 석차등급으로 환산

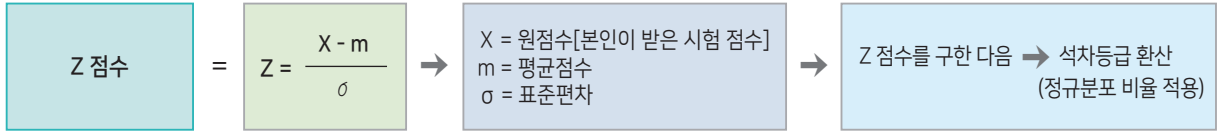

2) Z점수에 따른 석차등급

Z 점수	3.00 ~ 1.76	1.75 ~ 1.23	1.22 ~ 0.74	0.73 ~ 0.26	0.25 ~ -0.25	-0.26 ~ -0.73	-0.74 ~ -1.22	-1.23 ~ -1.75	-1.76 ~ -3.00
석차등급	1등급	2등급	3등급	4등급	5등급	6등급	7등급	8등급	9등급

다. 대학수학능력시험 성적 반영 방법(2023학년도 수능 성적만 반영)

모집 시기	전형구분	학과	수능 반영비율(%)				활용 지표	비고
			국어	수학 (가/나형)	영어	탐구영역		
정시	일반전형	전체학과	33.3	33.3	33.3	33.3	표준 점수	수능성적 중 국어, 수학, 영어영역 중 우수 2개 + 탐구영역(사탐/과탐/직탐)중 최우수 1개영역의 표준점수 반영(3개영역)
	대학자체전형	간호학과						

※ 수능성적 영어영역 등급별 표준점수 환산표

등급	1	2	3	4	5	6	7	8	9
환산점수	200	185	170	155	140	125	110	95	80

라. 체육특기자 수상성적 반영 비율

학과명	우승(금)	준우승(은)	4강(동)	8강	도대회	시.군.구 대회
스포츠레저과	100% (400점)	90% (360점)	80% (320점)	70% (280점)	60% (240점)	50% (200점)
축구과	100% (400점)	90% (360점)	80% (320점)	70% (280점)	-	-

※ 당해 입학년도를 기준으로 최근 경기 성적을 우선으로 함

마. 검정고시 출신자 학생부 성적산출방법

전과목 평균성적	100~96.01	96~93.01	93~90.01	90~86.01	86~81.01	81~76.01	76~71.01	71~66.01	66~60
환산 등급	1	2	3	4	5	6	7	8	9

바. 면접

모집시기	학과	전형	면접고사 평가내용	배점	면접 평가 및 유의사항
수시모집	전체학과	전 전형	1. 지원동기	20	1. 면접 점수는 평가위원이 평가한 점수를 합산하여 평균 반영 2. 면접 점수는 100점 만점 반영 3. 면접 불참시는 0점 처리 4. 면접시 수험표, 신분증(주민등록증 또는 사진이 포함된 신분증) 지참
			2. 인성 및 자질	20	
			3. 학업의지	20	
			4. 전공적합성	20	
			5. 발전가능성	20	

※ 면접에 관한 사항은 우리대학 입학홈페이지를 통해 면접고사 유의사항을 반드시 확인 후 응시
 ※ 장애수험생의 경우 필요에 따라 면접시 이동보조 및 면접도우미 지원 등 편의를 제공함

사. 공인어학성적(영어) 가산점 적용 기준

가산점	구분	TOEIC	TEPS	TOEFL(IBT)	TOEIC-S	TEPS-S
3점		550~650점	450~520점	63~74점	100~110점	38~46점
5점		651~750점	521~597점	75~85점	111~129점	47~53점
7점		751점 이상	598점 이상	86점 이상	130점 이상	54점 이상

※ 해당자는 최근 2년(접수일 기준) 이내의 공인된 성적증명서를 제출해야 가산점이 반영되며, 정원내 일반전형과 특별전형에 가산점으로 적용됨

아. 선발 및 동점자처리 기준

1) 수시모집

전형구분	선발 및 동점자처리 기준
일반전형	①교과성적 → ②출결성적 → ③결석일수
특별전형(특성학교)	
특별전형(대학자체기준)	①교과성적 → ②출결성적 → ③결석일수
특별전형(지역인재)	①학교장추천 → ②교과성적 → ③출결성적 → ④결석일수
특별전형(체육특기자)	①교과성적 → ②수상성적 → ③출결성적 → ④결석일수
전문대학 · 대학 졸업자	①대학성적
농 · 어촌, 저소득층, 만학도 · 성인재직자	①교과성적 → ②출결성적 → ③결석일수

2) 정시모집

전형구분	선발 및 동점자처리 기준
일반전형	①내신+수능 → ②내신성적 → ③수능성적 → ④결석일수
특별전형(특성학교)	①내신성적 → ②출결성적 → ③결석일수
특별전형(대학자체기준(간호학과 제외))	①내신성적 → ②출결성적 → ③결석일수
특별전형(대학자체기준(간호학과))	①수능성적 → ②내신성적 → ③출결성적 → ④결석일수
전문대학 · 대학 졸업자	①대학성적
농 · 어촌, 저소득층, 만학도 · 성인재직자	①내신성적 → ②출결성적 → ③결석일수

06

특별전형
(대학자체
기준) 지원
자격 및
제출서류

학과	지원 자격	제출서류
축구과	- 대한축구협회 선수등록된 자에 한함	- 선수등록 확인서, 경기실적증명서(해당자에 한함)
반려동물케어과	- 지원학과에 관심과 소질이 있거나 모범, 봉사, 선행 정신이 뛰어난 자로 담임교사 이상 추천자	- 추천서(원서 앞면)
	- 지원학과 관련 분야 종사자 및 자영업자 또는 그의 추천을 받은 자	
	- 고교 3년간(입학원서 작성일 기준) 무결석자로 담임교사 추천자	
	- 지원학과 학과장 / 교수 추천자	
원예조경과	- 지원학과 관련 분야에서 시(군)단위, 대학, 법인, 협회가 주관하는 공모전이나 대회 참가자 또는 입상자	- 참가확인 및 상장 사본
	- 지원학과 관련 학원이나 직업훈련기관에서 과정을 수강하거나 수료(이수)한 자	- 수료증 또는 이수확인서
바이오헬프과	- 국가기술자격법에 의한 기능사 이상의 자격증 또는 공인 민간자격증 소지자	- 자격증 사본
건설정보과(주/야)	- 전업주부 또는 만학도(만25세 이상)	- 주민등록초본
사회복지과(주/야)	- 헌혈 1회 이상 실시하고 대한적십자사로부터 인정받은 자	- 헌혈확인서
	- 국가보훈대상자	- 국가보훈대상자 증명서 - 대학수업료면제증명서
호텔조리과	- 우리 대학 재학생 및 졸업생의 자녀 또는 형제, 자매	- 주민등록등본, 재학 또는 졸업증명서
	- 각 대학 부설 사회(평생)교육원 과정 이수자 및 수료자	- 수료증 또는 이수확인서
	- 소년 · 소녀 가장, 국민기초생활수급권자 · 차상위계층자 및 그 자녀	- 지방자치단체 발급서류
	- 직업군인 자녀	- 보호자 재직증명서
	- 검정고시 출신자	- 검정고시 합격증
	- 다문화 가족 자녀	- 기본증명서(국적표기)
	- 다자녀 가정 자녀	- 가족관계증명서

- 가. 학과별 전형별로 제1지망에서 성적순에 따라 100%를 우선 선발하며, 결원이 발생할 경우 성적순에 따라 충원합격자를 선발하고 충원합격자가 없을 경우 2, 3지망자 중에서 성적순으로 선발한다.
- 나. 각 전형별로 지원자가 미달일 경우에는 미달 인원만큼을 해당학과 타 전형에 포함하여 선발할 수 있다.
- 다. 특별전형, 정원의 특별전형 지원자 중 모집시기별 원서접수 마감일까지 제출서류가 미비한 경우에는 일반전형으로 분류 사정되거나 불합격 처리 될 수 있다.
- 라. 일반전형, 특별전형, 정원의 특별전형에서 탈락할 경우 각 전형별 후보로 한다.
- 마. 생활기록부가 없거나 생활기록부의 기재사항만으로 교과성적과 결석일수를 산출할 수 없을 때에는 최저성적을 부여 한다.
※ 모든 선발과정에서 장애를 이유로 정당한 사유없이 제한·배제·분리·거부 등 불이익 및 차별을 두지 않음

- 가. 합격자발표는 우리 대학 홈페이지(<http://www.asc.ac.kr>)와 합격통지서 발송을 통해 게시 또는 통지한다.
- 나. 합격여부는 수험생 본인이 직접 확인하여야 하며 확인치 아니하여 발생하는 불이익은 수험생의 책임으로 한다.
- 다. 충원합격자는 개별 통보하며, 연락처의 기재가 잘못되어 당일 연락이 불가능한 충원합격자에 대해서는 합격을 취소하고 차 순위자를 선발한다. [원서접수 후 연락처가 변경된 경우 즉시 교무처 입학홍보팀(☎054-851-3515)로 통보]
- 라. 합격자는 등록기간 내에 등록금을 납부해야 하며, 등록기간 내에 등록(예비등록 포함)을 하지 않을 경우 입학의사가 없는 것으로 간주한다.
- 마. 우리 대학 홈페이지(<http://www.asc.ac.kr>)에서 합격증 및 등록금납입고지서를 출력하여 사용할 수 있다.

- 가. 학생부 사본 제출 대상자
1) 학생부 온라인 전산자료 제공에 동의하지 않은 지원자
2) 방송통신고, 고등기술학교, 각종학교, 특수학교, 산업체부설학교 등 학력인정사회교육시설고 중 미제공 학교의 지원자
3) 2015년 2월 이전 졸업생
- 나. 수능 성적증명서 제출 대상자
1) 온라인 전산자료 제공에 동의하지 않은 지원자
- 다. 입학원서 및 제출 서류의 번조, 지원자격 미달 또는 불법행위로 합격한 사실이 판명될 경우 입학 취소를 한다.
- 라. 수시모집에 최초합격 또는 충원합격 시 등록여부와 상관없이 정시모집에 지원할 수 없다.
- 마. 수시모집에 복수 합격한 자는 수시모집 등록기간 내에 충원합격 대학을 포함하여 최종 1개 대학에만 등록해야 하며, 위반시 대학입학지원방법위반자에 해당되어 입학이 취소될 수 있다.
- 바. 이중등록 금지에 관한 사항으로 입학 할 학기가 같은 2개 이상의 대학에 합격한 자는 하나의 대학에만 등록해야 한다.
- 사. 각 지원차수에서 불합격한 자가 다음 지원차수에 지원하는 경우 입학원서를 다시 제출하여야 한다.
- 아. 원서접수 완료 이후에는 지원사항 변경이나 접수를 취소할 수 없으며, 접수된 입학원서 및 서류는 일체 반환하지 않는다.
- 자. 제출서류 미비, 기재사항 또는 입력사항의 오기로 인하여 발생하는 불이익은 지원자의 책임으로 한다.
- 차. 개인별 입학고사 성적은 공개하지 않는다.
- 카. 본 대학에 등록한 자가 입학을 포기하고자 할 경우 구비서류를 제출한 후 납부한 등록금을 환불 받을 수 있으며, 등록금 환불은 교육부의 관련규정(학교수업료 및 입학금에 관한 규칙)에 의하여 환불한다.
- 타. 신입생 모집요강에 수록된 모든 내용은 지원자에게 별도로 공지하지 않으므로 내용을 정확히 확인하여야 하며, 미확인으로 인한 불이익은 지원자가 책임을 진다.
- 파. 모집요강에 명시되지 아니한 사항은 본 대학교 입학전형 세부시행계획 및 입학전형관리위원회에서 심의·결정한다.

구분	문의처	전화	팩스
입학관련 문의	전화문의	교무처 입학홍보팀	T. 054-851-3515~6
	방문상담	안동과학대학교 교무처 입학홍보팀(본관 1층)	
	인터넷상담	입시홈페이지(http://ipsi.asc.ac.kr/)	
신입생 장학 문의	입학홍보팀, 사무처(회계팀)	T. 054-851-3515, 3719	F. 054-851-3666
등록금 관련 문의	사무처(회계팀)	T. 054-851-3719	F. 054-852-9907
기숙사 문의	함백생활관	T. 054-851-3526~9	F. 054-853-5030

안동과학대학교 학과소개

새 시대를 선도하는
고등직업교육 기관으로서 산업 현장에서
요구하는 인재를 양성하고
미래사회 산업 구조 변화에 유연하게
대응 할 수 있는 전문직업인력
양성을 위해 노력하겠습니다.

의생명 계열

간호학과(4년)
물리치료과(3년)
바이오백신제약과
치위생과(3년)
(주간/야간)

보건 계열

뷰티아트과
반려동물케어과
바이오헴프과

교육복지 계열

사회복지과
(주간/야간)

융합기술 계열

건설정보과(주간/야간)
소방안전과
원예조경과

글로벌 비즈니스계열

항공보안과
호텔조리과

체육 계열

스포츠레저과
축구과



의생명 계열

Medical Life Department

의생명산업 발전을 선도하는 첨단 의료산업 전문기술인 양성

간호학과

☎ 학과 054) 851-3550, 3704
📍 <http://nursing.asc.ac.kr>

학과 홈페이지



학과 특성 및 전망

- 56년의 역사로 8,400여명의 간호사 배출
- 교원양성교육기관(보건교사 과정 운영)
- 취업역량 강화를 위한 단계별 직무진로지도 교육운영
- 3주기 간호교육인증평가 최고등급(5년) 획득
- 경북지역 최신의 간호학과 실습동 구축
- 우수한 임상 실습기관 확보 및 원거리 주거시설 지원

취득자격 및 면허

- 간호사 면허증, 교원자격증(보건교사), BLS-Provider 이수증

진로 및 우수취업처

- 임상간호사(상급종합병원, 종합병원 등 의료기관에 근무)
- 공무원(간호직, 보건직, 교정직, 소방직), 보건교사(초.중.고등학교 보건실),
- 기관관(건강보험심사, 평가원, 국민건강보험공단 등)

물리치료과

☎ 학과 054) 851-3559, 3555
📍 <http://adpt.asc.ac.kr>

학과 홈페이지



학과 특성 및 전망

- 34년의 역사로 2,000여명의 물리치료사 배출(1988년 개설)
- 전국 최고 수준의 국가시험 합격률(45회 물리치료사 국가시험 100% 합격)
- 전국 수석 합격자 배출(30회 물리치료사 국가시험)
- 전공심화과정 운영을 통한 4년제 학사학위 취득의 기회 부여
- 학과 자체 전공동아리 활동을 통한 전공역량강화활동의 기회 제공

취득자격 및 면허

- 물리치료사 면허증, BLS-Provider(심폐소생술) 자격증, 스포츠 마사지 및 스포츠 테이핑 자격증

진로 및 우수취업처

- 임상물리치료사(상급종합병원, 종합병원, 재활병원등 의료기관 근무),
- 스포츠전문물리치료사(태릉선수촌, 스포츠전문병원 등), 사회복지기관 물리치료사(장애인 복지관, 노인재활원 등),
- 공무원(보건직, 의료기술직), 기관관(건강보험심사평가원, 국민건강보험공단, 국민연금공단 등)

바이오백신제약과



학과 홈페이지



☎ 학과 054) 851-3566, 3730

👉 <http://medicine.asc.ac.kr>

학과 특성 및 전망

- 전국에서 최초로 바이오 제약회사 업무성격과 동일한 바이오백신제약과 설치운영
- 바이오·백신 신산업분야 특화 선도전문대학 지원 학과사업 선정
- 바이오 제약회사 동일 환경 현장미러형 Pilot Plant 실습시설 구축
- 제약회사와 주문식 교육과정 이수로 취업 가능
- 바이오백신 분야 산업체 전문가와 공동으로 설정한 교육과정 운영
- 실습위주의 교육과 현장실습을 통해 품질분석(QC)/품질보증(QA)/제약공정 취업

취득자격 및 면허

- 제약회사의 주문식 교육과정 이수로 취업가능

진로 및 우수취업처

- 삼성바이오로직스, 셀트리온, SK 바이오사이언스, SK 플라즈마, 한미약품, 코오롱생명과학, 동아제약

치위생과 (주간/야간)



학과 홈페이지



☎ 학과 054) 851-3569, 3635

👉 <http://hygiene.asc.ac.kr>

학과 특성 및 전망

- 26년의 역사로 1,300여명의 치과위생사 배출
- 최신의 치위생관 단독건물 및 최첨단 교육시설
- 평생지도교수 체제운영(학생맞춤형 진로설계 및 취업)
- 직장인, 주부, 만학도, 고졸 모두 지원가능
- 기숙사 : 입학부터 졸업까지! 주말, 방학에도 이용가능!
- 장학금 : 국가장학금, 안동시 치과의사회 장학금, 교수장학금, 만학도 장학금, 메디컬 장학금, 성적 장학금 등
- 전공심화과정(졸업 후 1년과정)을 통한 4년제 학사학위 취득의 기회부여

취득자격 및 면허

- 치과위생사 면허증, 병원코디네이터 자격증, BLS Provider 자격증, 치과 건강보험청구사 자격증, 치과 감염관리자 자격증

진로 및 우수취업처

- 치과위생사(상급종합병원-서울대학교병원,서울경희대학교치과병원,서울중앙보훈병원,서울중앙대학교 치과병원, 단국대학교치과병원 외), 공무원(보건직 공무원,의료기술직 공무원), 대학교수, 구강보건연구기관 및 구강용품회사, 요양 시설 치과위생사, 치위생부서관, 치과병(의)원, 편입학 및 대학원진학 등



Health Department

바람직한 건강의 유지와 증진을 목표로 체계적인 건강생활을 확립하기 위한 전문인 육성

뷰티아트과

학과 페이스북 학과SNS 학과 홈페이지

☎ 학과 054) 851-3672~4

🌐 <http://beauty.asc.ac.kr>



학과 특성 및 전망

- 전문학사(2년제) 및 4년제 학사학위 취득(전공심화과정)
- 실무중심형 인재 양성을 위한 산업체 공동 교육과정 운영(캡스톤디자인)
- 현장 실습중심 교육 • 취업역량 강화를 위한 단계별 직무진로지도 교육
- 전국 단위의 브랜드 shop(헤어, 피부미용, 메이크업, 네일), 병원, 기업과의 가족회사 체결을 통해 우수업체로 취업생들이 매년 확대

취득자격 및 면허

- 무시험 미용사(종합) 면허증, 미용실기 교원자격증, 미용사 자격증(일반, 피부미용, 메이크업, 네일), 병원코디네이터, 간호조무사, 업스타일, 뷰티스타일리스트, 퍼스널컬러리스트

진로 및 우수취업처

- 이가자헤어비스(서울 및 전국), 크레이머파리(서울), 박송철헤어스튜디오(전국), 준오헤어(전국), RARAPM(라라피엠, 서울 청담), 대명리조트 소노펠리체, 콘래드호텔, 더마로지카 스파(서울), 병원 피부관리실, MBC·KBS방송국(분장), 아모레퍼시픽, MAC(맥), 메이크업포에어, 크리스찬디올 외, 포쉬네일, LOTUS SPA(호주 시드니), REVIVE AESTHETIC CLINIC(호주, 시드니)

반려동물케어과

학과 홈페이지

☎ 학과 054) 851-3651, 3610

🌐 <http://pet.asc.ac.kr>



학과 특성 및 전망

- 반려인구 증가에 따른 반려동물 산업 및 문화 수요 급증
- 현장기반 실습 중심의 교육을 통해 반려동물 케어 및 훈련 분야의 전문 인재 양성
- 반려견 미용 실습실, 야외 훈련장, 수의테크니션 학습실 등 전용 교육장 운영
- 다양한 견종의 학교견 보유(학생 1인 1견 체제)
- 학생 실습 및 학교견 관리를 위한 전담팀을 구성하여 학생 역량 강화 집중 지원
- 관련 산업 분야의 주요 협회 및 기관과의 업무 협약을 통해 현장실습과 취업 강화

취득자격 및 면허

- 애견미용사, 애견훈련사, 반려동물 행동교정사, 핸들러, 반려동물종합관리사, 반려동물 식품관리사, 동물매개심리상담사, 반려동물장례코디네이터, 반려동물 CPR(심폐소생술), 강아지 유치원 교사 등

진로 및 우수취업처

- 동물병원, 반려동물 훈련기관, 애완동물 뷰티샵, 동물사료제조 및 판매회사, 강아지 유치원, 펫관련 창업 등

바이오헴프과

경북 산업용 대마 규제자유 특구지정에 따른 특성화 학과

☎ 학과 054) 851-3571
 📍 <http://hemp.asc.ac.kr>

학과 홈페이지



학과 특성 및 전망

- 2023-2027년 안동시, 경북도청 교육 보조금 지원
- 2023-2025년 고등직업교육거점지구 선정
- 졸업시 동물실험기사 자격증 취득 및 팀 연구를 통한 논문, 특허 저자 등록
- 고려대 환경공학과 교육 및 연구 업무 협약
- 국내 스마트팜 (올레팜, 마드바르) 교육, 연구, 취업업무 협약 및 다수의 바이오기업 교육 취업협약

취득자격 및 면허

- 실험동물 기술사 자격증

진로 및 우수취업처

- 헴프산업(경북바이오센터, 안동농협, 유한양행, 올레팜, 유셀파마), 종합병원연구직(서울대병원, 고려대병원, 삼광의료센터), 바이오분야(고마바이오텍, 에버바이오, 선인바이오)



Education Welfare Department

인간의 삶의 질 향상을 목표로 전문 사회복지 서비스 제공을 위한 사회복지 전문인력 양성

사회복지과 (주간/야간)

☎ 학과 054) 851-3632, 3630, 3631
 📍 <http://welfare.asc.ac.kr>

학과 홈페이지



학과 특성 및 전망

- 직장인 및 성인학습자들의 평생교육기회 제공
- 저출산·고령화 사회로 사회복지 전문인력 수요 증대
- 취업역량강화를 위한 학생 맞춤형 진로설계 및 취업 지원
- 휴먼서비스 분야로 미래 유망 직업 사회복지사 양성

취득자격 및 면허

- 전문학사과정(주간 / 야간)
 - 국가자격증 : 사회복지사 2급, 보육교사 2급
 - 민간자격증(선택) : 간호조무사, 요양보호사, 유아체육지도사, POP자격증
- 학사학위전공심화과정(야간/3학년, 4학년)
 - 국가자격증 : 청소년지도사 2급, 청소년상담사 3급, 건강가정사, 학교사회복지사

진로 및 우수취업처

- 사회복지사(사회복지전담공무원, 노인·장애인·종합사회복지관, 노인·장애인·아동·여성복지시설, 자원봉사센터, 정신건강복지센터, 지역아동센터 등), 보육교사(어린이집), 청소년지도사·청소년상담사(청소년관련시설), 공기업(국민연금관리공단, 건강보험공단, 근로복지공단 등), 4년제편입(학사학위전공심화과정, 사회복지, 상담·심리학, 유아교육 등)



Convergence Technology Department

과학기술의 발전과 경제사회의 변혁을 주도할 각종 기술 습득을 목표로 전문인을 양성

건설정보과 (주간/야간)

☎ 학과 054) 851-3603, 3602, 3605
🌐 <http://civileng.asc.ac.kr>

학과 홈페이지



학과 특성 및 전망

- 3년 연속 공무원 배출(19년 6명, 20년 11명, 21년 6명 등)
- 4차산업과 연계한 교육과정 운영으로 학과 취업률 91.3%
- 학과 장학금 지급
- 무료 특강을 통한 전공 자격증 취득률 70% 이상
- 공무원 및 공사 취업반 운영(개인별 책상 지급)

취득자격 및 면허

- 시공분야 : 토목산업기사
- 설계분야 : 측량, 지적산업기사 등
- 안전분야 : 건설재료시험산업기사, 건설안전산업기사 등
- 드론분야 : 초경량무인장치비행조종자

진로 및 우수취업처

- 공무원(토목직, 지적직) : 중앙부처, 경북도청, 지방자치단체 등 다수
- 건설관련공사 : 한국국토정보공사, 한국철도공사 등 다수
- 4년제 편입 : 서울과학기술대학교, 육군3군사관학교 등 다수 합격(영남대학교 건설시스템공학과 무시험 편입 가능)
- 대기업, 중견 건설회사 : 롯데건설, 대림산업, 쌍용건설 등 다수

소방안전과

☎ 학과 054) 851-3641, 3591, 3615
🌐 <http://fire.asc.ac.kr>

학과 홈페이지



학과 특성 및 전망

- 학과 졸업과 동시에 소방공무원 특채(경력채용) 시험자격 부여
- 학과 졸업과 동시에 소방기술 인정 자격수첩 취득(공사·설계·관리업 취업 필수 자격)
- 학과 졸업과 동시에 소방안전관리자 자격증 취득 시험자격 부여
- 경북지역 최신의 소방실습실 구축 및 소방공무원시험 대비 체력 관리 트레이닝 시스템 구축
- 소방·기계·전기·건축 관련 자격증(산업기사) 취득 가능 학과

취득자격 및 면허

- 소방안전분야 : 소방설비(기계,전기) 산업기사, 소방안전관리자 1·2급, 소방시설관리사, 소방안전 교육사
- 안전관리분야 : 위험물안전관리자, 위험물기능사, 위험물 산업기사, 건설안전산업기사, 산업안전산업기사, 가스관리산업기사
- 소방공무원분야 : 한국사 3급, 지텔프 Level2 43점(토익 550점), 초경량비행장치 조정자(2종), 컴퓨터활용능력 1·2급

진로 및 우수취업처

- 소방공무원(소방사), 재난방재·안전 직렬 공무원, 대기업 소방안전 부서, 소방안전 엔지니어링 회사(설계, 시공, 점검, 감리, 관리), 공공기관(한국소방안전원, 한국 소방안전기술원, 소방시설협회 등), 창업(자격 취득 및 관련 경력 후 전문 엔지니어링 업체(소방점검, 소방시설 공사 등)

원예조경과

☎ 학과 054) 851-3711, 3606

👉 <http://forest.asc.ac.kr>

학과 홈페이지



학과 특성 및 전망

- 원예조경 현장 적응 능력 교육을 통한 “국제사회 발전에 기여하는 전문인력 양성”
- 국제사회와 국가 산업 수요에 부응 하는 현장실무 중심의 인재 양성
- 기후변화에 따른 원예 조경 산업분야에 대체할 수 있는 능동적인 스마트 환경교육
- 지구 온난화와 세계적 환경문제에 대응할 수 있는 자연친화적 전문인력 양성

취득자격 및 면허

- 조경산업기사
- 자연생태복원산업기사

진로 및 우수취업처

- 대형건설사 : GS, 포스코, 한화, 대우, 대림, 현대건설 등
- 대형엔지니어링 : 도화, 유신, 한국종합기술, 건화, 동명, 경호 KG 등
- 공무원 : 환경부, 국토교통부, 산림청, 문화재청, 지방공무원 등
- 공사 : 토지주택공사, 도로공사, 수자원공사 등
- 전문업 : 조경설계, 조경공사, 환경복원업, 산림사업, 원예업 등





Global Business Department

21세기 통합글로벌인재 양성을 목표로 충분한 현장실무기회를 제공하여
유능한 비즈니스 현장실무자 육성

항공보안과

☎ 학과 054) 851-3608, 3606
🌐 <http://police.asc.ac.kr>

학과 홈페이지



학과 특성 및 전망

- 인천국제공항보안주식회사 및 항공보안파트너스주식회사(14개 민간공항 관할)에 맞는 교육과정 운영
- (주)에스원, (주)휴먼티에스에스, (주)에스텍시스템 등 다수의 보안회사와 가족회사 체결로 인한 취업 확대
- X-RAY 검색기 도입·실습
- 문형 금속탐지기 및 휴대용금속탐지기 등 공항 및 보안업체 운영장비 도입·실습
- X-RAY CBT(Computer Based Training System) 프로그램(X-ray 검색훈련 프로그램) 도입·실습(1인 1컴퓨터 제공)

취득자격 및 면허

- 경비지도사 자격증, 신변보호사 자격증, (Module A)비즈니스 커뮤니케이션 자격증, 일반경비원 신입교육

진로 및 우수취업처

- 인천국제공항공사 자회사 인천국제공항보안주식회사의 항공보안검색요원으로 취업
- 한국공항공사 자회사 항공보안파트너스주식회사(14개 민간공항)의 항공보안검색요원으로 취업
- (주)에스원, (주)ADT캡스, (주)KT텔레캡 등 가족회사 체결 산업체로의 취업
- (주)휴먼티에스에스, (주)에스텍시스템 등 가족회사 체결 산업체로의 취업

호텔조리과

☎ 학과 054) 851-3597, 3773
🌐 <http://culinary.asc.ac.kr>

학과 홈페이지



학과 특성 및 전망

- 특급호텔 출신 및 현장경험 풍부한 교수진 : 조리기능장 2인, 제과기능장 1인, 산업체 대표(원장) 등 최우수 교수진 구성
- 우수한 교육환경 : 1인 1실습 가능한 실습동 및 총 6개 실습실 구성
- 취업연계 현장기술능력과 외식산업 환경을 반영한 실무중심 교육과정운영 (호텔조리 및 제과·제빵 분야 특성화 추진, 커피&음료, 팻푸드실습, (학기제)현장실습운영 등)
- 비정규 프로그램 100%대학지원(무료운영) : 각종 자격증특강, 요리대회참가, 현장견학체험 등)

취득자격 및 면허

- 국가자격증
- 기능사 : 조리기능사(한식, 양식, 일식, 중식), 제과·제빵·떡제조기능사 - 기사 : 조리산업기사 - 면허증 : 위생사(보건복지부)
- 민간자격증 : 커피바리스타, 와인스믈리에, 푸드코디네이트, 파티플래너, 아동요리지도자 등

진로 및 우수취업처

- 조리사, 파티시에, 바리스타, 팻클럽&리조트(반려동물)전문조리사(국내·해외 특급호텔, 단체급식(대기업), 전문베이커리점, 카페, 리조트 등 외식서비스관련 업체), HMR 식품 및 외식사업체 메뉴개발팀,
창업 : 청년 CEO, 전문음식점 창업, 기타 : 학교급식조리사(지방공무원), 요리강사, 4년제 편입 및 유학 등



Physical Department

이론과 실기를 겸비하고 바른 인성을 교육하여 우수한 자격과 기술을 갖춘 전문지도자 양성

스포츠레저과



학과 홈페이지



☎ 학과 054) 851-3755, 3634
 🌐 <http://sl.asc.ac.kr>

학과 특성 및 전망

- 전국 최고수준의 체육관련 시설 구축 (수영장, 헬스장, 골프장, GX룸, 체육관, 운동재활시설, 체력측정실)
- 생활스포츠지도사 2급 (보디빌딩) 실기시험장 지정
- 스포츠지도사 필기 합격을 위한 비정규 무료특강 및 취업 관련 자격증 무료취득
- 체육전공별 맞춤 진로 지도가 가능한 교과 구성 및 관련 취업처 및 교수진 확보
- 전공별 맞춤형 무시험 편입학 연계 체결 (동아대, 울산대 스포츠계열 전체학과, 안동대, 대구대 체육학과, 순천향대 스포츠의학과)

취득자격 및 면허

- 스포츠지도사 2급 (전문/생활), 실기교사 자격증, 응급처치 / 수상인명구조원 자격증, 유아 / 노인 체육지도사 자격증 스포츠트레이너 / 스포츠테이핑 자격

진로 및 우수취업처

- 전국 시, 군, 구 체육회 지도자 및 행정직원, 골프 CC 및 스키장 케디 및 지도자, 대형 피트니스센터 트레이너 및 스포츠센터 지도자, 체육교사 및 방과 후 지도자, 특수직 공무원 (소방, 경찰, 군인)

축구과



학과 홈페이지



☎ 학과 054) 851-3647, 3620, 3609
 🌐 <http://afc.asc.ac.kr>

학과 특성 및 전망

- 국내 전문대 최초(2013년도) 축구과 신설로 축구분야 전문인력 양성을 목표로 운영
- 2년제 졸업 후 심화과정(3, 4년제) 교육과정을 통한 체육학사 취득
- 축구선수 뿐만 아니라 경기분석, 축구심판 양성을 위한 교육과정 운영
- 축구부 전용 숙소, 축구전용 구장 및 국민체육센터를 교내에 보유하고 있어 학생선수들이 운동하는데 있어 최고의 인프라를 구축

취득자격 및 면허

- 생활(전문)스포츠지도사 2급 자격증, 축구심판 3급 자격증, 축구지도사 C급 자격증

진로 및 우수취업처

- 프로축구선수(프로축구 구단에서 축구선수로 근무), 축구심판(대한축구협회), 경기분석가(링크데이터 등) 생활체육 강사(유소년 축구교실 강사 등), 공기관(경북축구협회 등)

안동과학대학교 SNS에서

입학안내부터
대학생활의 다양한 소식을
받아 보세요!!



KakaoTalk 플러스친구
"안동과학대학교" 친구 추가

카카오톡으로 입학상담을 신청해 보세요.
입학에 관한 모든 것을 상담해 드립니다.



페이스북 친구가 되어주세요!
<http://www.facebook.com/andongscience>



안동과학대학교에서
인스타그램 소식을 만나보세요!
asc_andong



안동과학대학교
@andongscience · 커뮤니티 칼리지

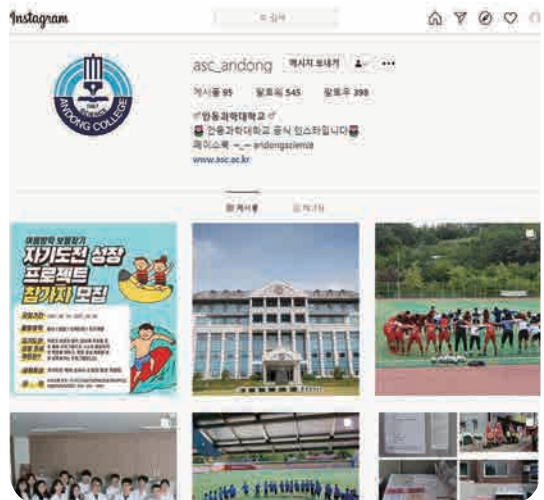



기본과 혁신의 직업교육 선도대학

2023학년도 안동과학대학교 입학원서

모집구분 (해당란에 √ 표기)	<input type="checkbox"/> 수시1차 <input type="checkbox"/> 수시2차 <input type="checkbox"/> 정시 <input type="checkbox"/> 자율모집
------------------	---

지원자정보	성명					주민등록번호	-	기숙사 신청 신청자○표	장학금 신청 ※ 장학금명 또는 번호
	주소							휴대폰	
	출신고교	년 월	고등학교	과(졸업/졸업예정)		전화 (자택)			
	대졸업자	년 월	대학(교)	과(졸업/졸업예정/수료)		추연락처	관계		
	검정고시	년(합격년도)	회(합격회사)	()	지구	제공동의 확인번호(18자리)			

지원사항	전형구분	정원내(해당전형 √ 표기)					정원외(해당전형 √ 표기)				
		일반전형	대학자체기준	특성화고 (전문계)	지역인재	체육 특기자	전문대졸 이상	농어촌	저소득층	만학도 및 성인재직자	재외국민 및외국인
	지원학과 (제 3지망 까지 지원 가능)					제 1 지망		제 2 지망		제 3 지망	
					학과 코드		학과 코드		학과 코드		

학과코드	※ 지원학과명 확인 후 학과코드를 위의 지원학과에 정확히 기재해 주시기 바랍니다.(수정 금지)									
01	간 호 학 과 (4 년)	16	건 설 정 보 과	21	스 포 츠 레 저 과	33	반 려 동 물 케 어 과			
03	물 리 치 료 과 (3 년)	30	건 설 정 보 과 (야 간)	22	뷰 티 아 트 과	34	원 예 조 경 과			
04	바 이 오 백 신 제 약 과	17	항 공 보 안 과	25	축 구 과	35	바 이 오 헴 프 과			
05	치 위 생 과 (3 년)	18	사 회 복 지 과	26	호 텔 조 리 과					
32	치 위 생 과 (야 간)	31	사 회 복 지 과 (야 간)	29	소 방 안 전 과					

수시모집 합격여부	본인은 지원방법위반 규정에 대하여 잘 알고 있으며, 2023학년도 수시모집에 지원하여 합격한 사실이 <input type="checkbox"/> 있다 / <input type="checkbox"/> 없다									
대입지원 위반사항 안내	지원자 확인 : (서명)									
	<ul style="list-style-type: none"> ■ 전문대학, 산업대학, 특별법에 의해 설치된 대학은 수시모집 지원 횟수에 제한이 없음 ■ 수시모집 총원 합격자는 수험생의 등록의사와 관계없이 합격으로 처리되며, 수시 최초 합격자나 총원 합격자는 정시모집 또는 추가모집에 지원 불가함 ■ 수시모집 등록금을 2개 이상의 대학에 납부한 경우(등록예치금 납부도 정식등록 처리), 수시모집 예치금 납부기간 내에 포기하지 않으면 이중등록 위반으로 모든 대학의 입학이 취소되고 정시모집 및 추가모집에 지원 금지 ■ 학년도와 학기가 동일한 2개 이상의 대학에 합격한 자는 최종적으로 하나의 대학에만 등록해야 하며, 이를 위반한 경우에는 이중등록 위반으로 모든 대학의 입학 취소 ■ 최종 등록 마감 후, 모든 대학 지원자의 지원/합격/등록 자료를 전산 검색하여 "대입지원 위반자"로 검출되는 경우에는 입학 취소 									
	위 내용을 확인 하셨습니까?					<input type="checkbox"/> 확인함				
	학생부자료 / 검정고시자료 온라인 제공에 동의하십니까? ※ 온라인제공대상자 : 2015~2023학년도 졸업(예정자)					동 의 <input type="checkbox"/>		비동의 <input type="checkbox"/>		
	수능 온라인 제공에 동의하십니까? ※ 2023학년도 수능만 인정					동 의 <input type="checkbox"/>		비동의 <input type="checkbox"/>		
위 본인은 휴대폰 문자메시지 수신에 동의하며, 귀 대학에 입학하고자 소정의 서류를 갖추어 지원합니다. 년 월 일 성명 : (서명)										
접수자(대학관계자) 확인					(서명)					

추천서	대학 자체기준 특별전형 추천서									
	소속				직위				성명	

수험번호	※수험생은 기재하지 마세요.									
------	-----------------	--	--	--	--	--	--	--	--	--

대입지원 확인 사항 및 개인 정보 동의서

※ 수집된 개인정보는 대학 입학 전형 이외의 다른 목적에는 절대 사용되지 않습니다.
 ※ 단, 입학등록자에 한하여 별도의 동의 과정을 거친후 학생생활기록부 작성용으로 사용 됩니다.

개인정보 수집·이용·제공에 대한 동의

- 수집하는 개인정보
- 이름, 주민등록번호(외국인등록번호), 학교정보(최종학력구분, 재학/출신고교명, 졸업(예정)연도), 주소, 전화번호, 추가연락처
- 개인정보의 수집·이용 목적: 대입 원서접수 및 대입 입학 전형, 장학, 통계업무
- 개인정보의 보유 및 이용 기간: 입시전형 종료 시 까지 이용, 다만 관련 법령에 의거하여 5년까지 보유 합니다.

동의함
 동의하지 않음

지원자는 위 개인정보의 수집 및 이용에 동의하십니까?

※ 개인정보의 수집 및 이용에 대해 거부할 권리가 있으나 동의 거부 시 대입 원서 접수의 제한이 있을 수 있습니다.

고유식별정보 처리에 대한 안내

- 대학은 고등교육법 시행령 제73조(고유식별정보의 처리)에 의거하여 귀하의 동의 없이도 귀하의 고유식별정보(주민등록번호, 외국인등록번호, 여권번호)를 수집 가능 합니다. 다만 귀하는 이에 대하여 거부할 권리가 있으며, 동의 거부 시 대입 원서 접수가 불가능함을 알려 드립니다.

확인함

위 내용을 확인 하셨습니까?

본인 확인 및 지원 자격 확인

- 이 원서는 지원자 본인 또는 지원자가 만14세 미만일 경우 그 법정대리인만 작성하여 지원할 수 있으며, 차후 이를 위반한 경우에 입학무효 등의 문제가 발생할 수 있습니다.
- 지원 대학의 모집요강을 확인하시기 바랍니다.
- 모집요강의 지원 자격 및 최저학력기준 등을 확인하시기 바랍니다.

확인함

위 내용을 확인 하셨습니까?

대입 허위지원 방지와 지원자격 조작 방지에 관한 확인 여부

- 대입 허위지원을 할 경우 형법상 업무방해죄에 해당되며 이에 따라 처벌받을 수 있습니다.
- 특별전형 지원 시 지원 자격이 허위인 것으로 밝혀진 경우 합격이 취소됩니다.

확인함

위 내용을 확인 하셨습니까?

개인정보 취급 위탁에 대한 안내

◎ 대입 원서 접수 및 대입 전형을 위해 아래와 같이 개인정보를 위탁하고 있으며, 관계 법령에 따라 위탁 계약 시 개인정보가 안전하게 관리될 수 있도록 필요한 사항을 규정하고 있습니다.

수탁기관(업체)	위탁 목적 및 업무내용	위탁업무처리 개인정보항목	개인정보 보유·이용기간
한국교육학술정보원	학교생활기록부 온라인 추출	성명, 주민번호	처리목적달성 시 또는 위탁계약 종료 시까지
	검정고시 대입전형자료 온라인 추출	성명, 주민번호, 합격정보, 과목성적정보	
한국교육과정평가원	수능성적 온라인 추출	성명, 주민번호	
한국전문대학교육협의회/ 한국대학교육협의회	표준공통원서접수, 대입위반자 사전예방	모집시기, 성명, 주민번호, 수험번호, 대학코드, 합격/예치금구분, 접수장소, 접수일자, 지원결과, 전형유형, 모집단위명, 모집차수, 계열코드, 출신고교코드, 졸업년도	

개인정보 제3자 제공에 대한 동의

◎ 대학은 아래와 같이 개인정보를 제3자에게 제공하고 있습니다.

개인정보를 제공받는 자	제공받는 자의 개인정보 이용목적	제공하는 개인정보 항목	제공받는 자의 보유·이용 기간
한국(전문)대학교육협의회	학교알리미에 진학 통계 자료 제공	성명, 등록대학, 모집단위명	처리목적 달성시까지
한국장학재단	장학 및 학자금 대출 처리	성명, 수험번호, 주민등록번호, 모집단위명, 합격여부, 등록여부 등	
지원자 출신 고등학교	진학 통계 작성을 위한 자료 열람	이름, 성별, 대학구분, 등록대학, 모집단위명	

위 개인정보 위탁, 개인정보 제3자 제공에 동의하십니까?

※ 개인정보 처리 위탁에 대해 거부할 수 있으나 동의 거부 시 대입원서 접수의 제한이 있을 수 있습니다.

동의함
 동의하지 않음

지 원 자 :

(서명)

오시는 길

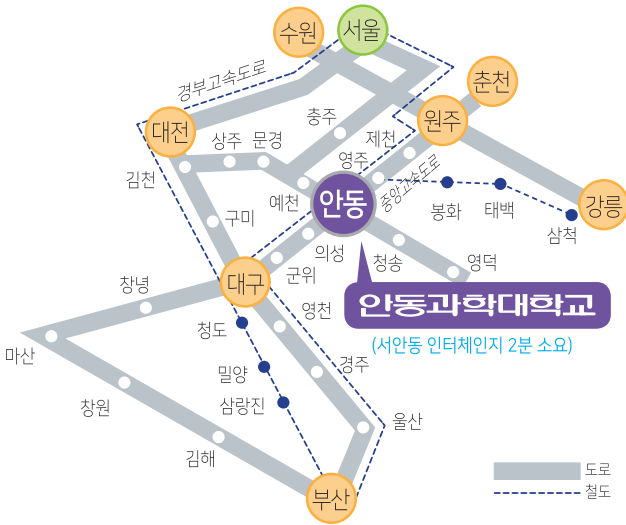

- KTX(고속철도) : 서울 ↔ 안동 (약 2시간 소요)
- 고속버스 : 서울 ↔ 안동 (약 2시간 40분 소요)
- 경북도청 : 15분 소요

대중교통

■ 시외버스편

동 서울 ↔ 안동 배차간격 : 1일 12회	김 천 ↔ 안동 배차간격 : 1일 4회
서울 경부 ↔ 안동 배차간격 : 1일 15회	포 향 ↔ 안동 배차간격 : 1일 7회~8회
대구 북부 ↔ 안동 배차간격 : 1일 10회	울 산 ↔ 안동 배차간격 : 1일 3회~4회
동 대구 ↔ 안동 배차간격 : 1일 30회	부산 동부 ↔ 안동 배차간격 : 1일 9회
태 백 ↔ 안동 배차간격 : 1일 1회	마 산 ↔ 안동 배차간격 : 1일 4회
제 천 ↔ 안동 배차간격 : 1일 7회	강 릉 ↔ 안동 배차간격 : 1일 1회
대 전 ↔ 안동 배차간격 : 1일 8회~9회	

■ 시내버스편

시내버스 승강장	시내버스 번호
시외버스터미널, 안동역	212, 급행1, 급행2
경북 도청	212, 급행1
교보생명(구 버스터미널) 건너편	210, 211, 212, 312, 411 풍산1, 풍산2, 급행1

■ 고속철도(KTX)

안동 → 청량리	청량리 → 안동
06:00 ~ 08:03	06:00 ~ 08:02
08:30 ~ 10:36	09:00 ~ 11:03
11:30 ~ 13:33	11:00 ~ 13:02
13:35 ~ 15:37	14:00 ~ 16:04
16:30 ~ 18:30	16:00 ~ 18:04
19:00 ~ 21:05	19:00 ~ 21:04
21:25 ~ 23:24	22:00 ~ 00:00

※ 요일에 따라 시간변동 있음

스쿨버스 운행안내

■ 평일 등·하교 버스

운행 코스	승차 (등교)	승차지역	하차 (하교)	하차지역
영주	08:00	구 영주버스터미널	18:10	대학 출발
	08:03	영주 상공회의소 맞은편 소방서	18:42	영주시민운동장
	08:05	영주역 맞은편(새마을금고 앞)	18:45	영주역
	08:08	영주시민운동장 (정문 옆 버스승강장)	18:47	영주 상공회의소
	08:40	대학 도착	18:50	구 영주 버스터미널
점촌 예천	07:50	점촌 시외고속버스터미널 앞	18:10	대학 출발
	07:55	점촌 북부 정류장 (버스터미널/문경축산농협 본점 옆)	18:28	예천 남본삼거리
	08:20	예천 기차역	18:30	예천 기차역
	08:23	예천 남본삼거리 (마트 앞 버스승강장)	18:52	점촌 북부 정류장 (버스터미널/삼성디지털프라자 문경중앙점 앞)
	08:43	대학 도착	18:55	점촌 시외고속버스터미널 앞

■ 주말 등·하교 버스

운행 코스	등교버스 (일요일)	승/하차 지역	하교버스 (금요일)	운행지역
제천/원주 방면	18:00	원주 (고속버스터미널 칠포크 앞)	학교출발 14:10	학교→제천→원주
	18:50	제천(남당초 입구)		
충주 방면	18:00	충주(기차역)	학교출발 14:10	학교→충주
대구 방면	18:00	대구(홈플러스 북문) 북구 칠성동	학교출발 14:10	학교→대구
서울 방면	16:00	서울 광나루역(3번출구)	학교출발 14:10	학교→서울 광나루역(3번출구)

※ 상황에 따라 노선이 변경될 수 있음



안동과학대학교
ANDONG SCIENCE COLLEGE

36616 경상북도 안동시 서선길 189

문의 : 교무처 입학홍보팀

T. 054) 851-3515~6

F. 054) 851-3666

www.asc.ac.kr